

Vorhaben- und Erschließungsplan
zur vorhabenbezogenen 4. Änderung
des Bebauungsplans Nr. 33 der
Gemeinde Kampen (Sylt)
Blatt 1 von 5

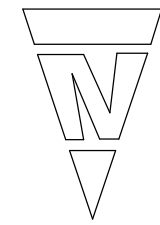

Auslegungsexemplar
Auslegungszeitraum 19.09.2022 - 19.10.2022

Grundstücksfläche: 1.632 m2
GRZ gem. B-Plan 33 : 0,12 1.632 m2 * 0,12 = <u>195.84 m2</u>
Bebaute Fläche/Bestand: 11,34 * 15,59 = 176,79 m2 + 9,93 * 3,00 = 29,79 m2 + 2,72 * 7,00 = <u>19,04 m2</u> Gesamt : <u>225,62 m2</u>
Abriss : - 29,79 m2
Bebaute Fläche/Neu: <u>195,83 m2</u>

SANIERUNGSMAßNAHME HAUS JÖRGENSEN			
Projekt	HAUS JÖRGENSEN KURHAUSSTRASSE 9 D-24999 KAMPEN/SYLT		
Bauherr	Wilhelm Beier Lil-Dagover-Ring 7 D-82031 Grünwald wb@wb-muenchen.net		
Bearbeitung	Dipl. Ing. Architekt Walter Dähndel Apenrader Str. 11 D-24939 Flensburg arch.daehndel@t-online.de		
Plan	LAGEPLAN		
Masstab	Datum	Blatt - Gr.	Blatt - Nr.
1 :200	07/2022	A 3	4

Vorhaben- und Erschließungsplan
zur vorhabenbezogenen 4. Änderung
des Bebauungsplans Nr. 33 der
Gemeinde Kampen (Sylt)
Blatt 2 von 5

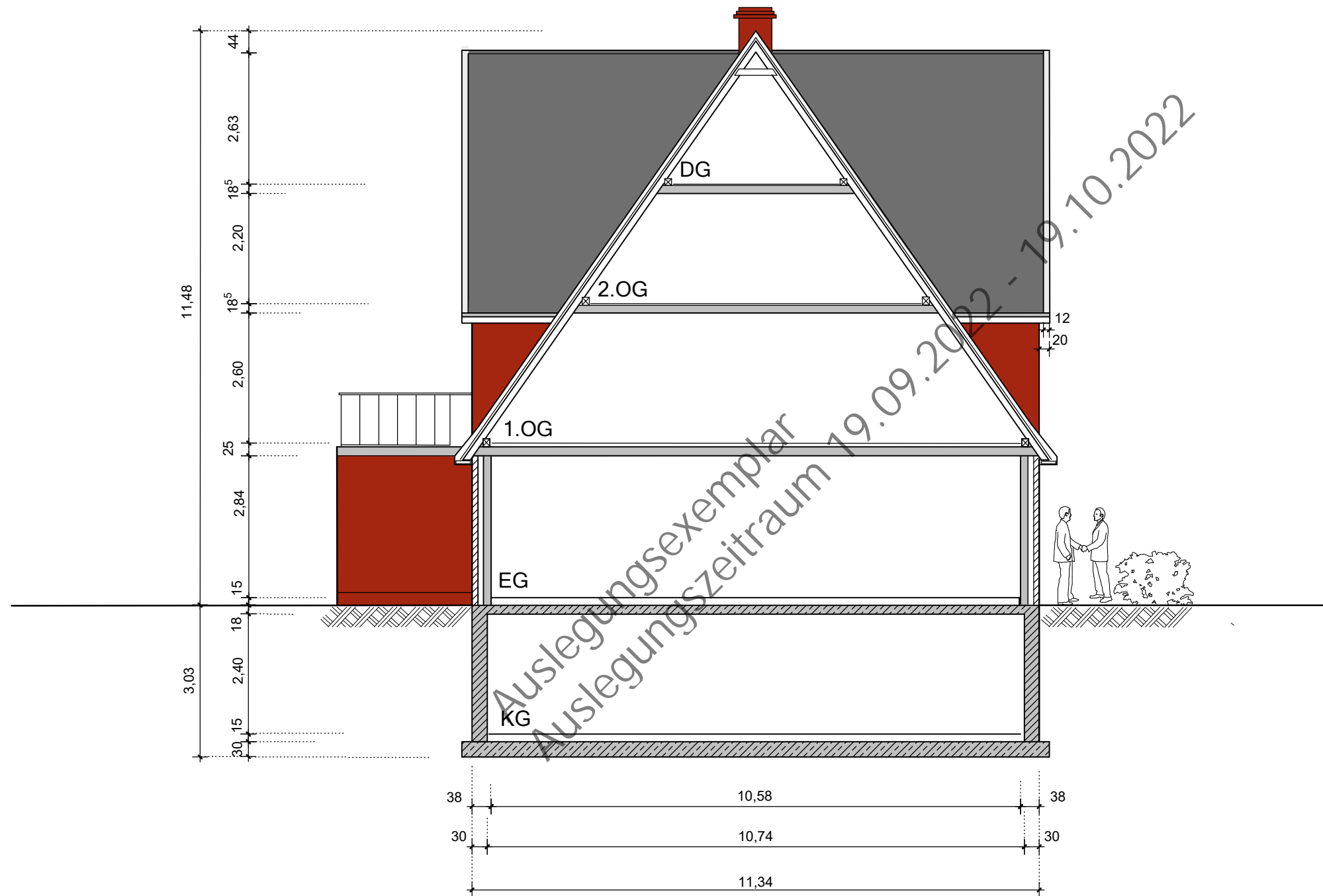
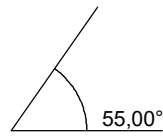
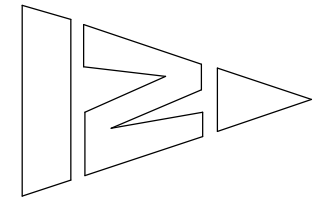

QUERSCHNITT 1-100

SANIERUNGSMABNAHME
HAUS JÖRGENSEN

Projekt
HAUS JÖRGENSEN
KURHAUSSTRASSE 9
24999 KAMPEN/SYLT

Bauherr
Wilhelm Beier
Lil-Dagover-Ring 7
D-82031 Grünwald
wb@wb-muenchen.net

Bearbeitung
Dipl. Ing. Architekt
Walter Dähndel
Apenrader Str. 11
24939 Flensburg
arch.daehndel@t-online.de

Plan
QUERSCHNITT

Masstab	Datum	Blatt - Gr.	Blatt - Nr.
1 : 100	07/2022	A 3	S.02



Vorhaben- und Erschließungsplan
zur vorhabenbezogenen 4. Änderung
des Bebauungsplans Nr. 33 der
Gemeinde Kampen (Sylt)
Blatt 3 von 5

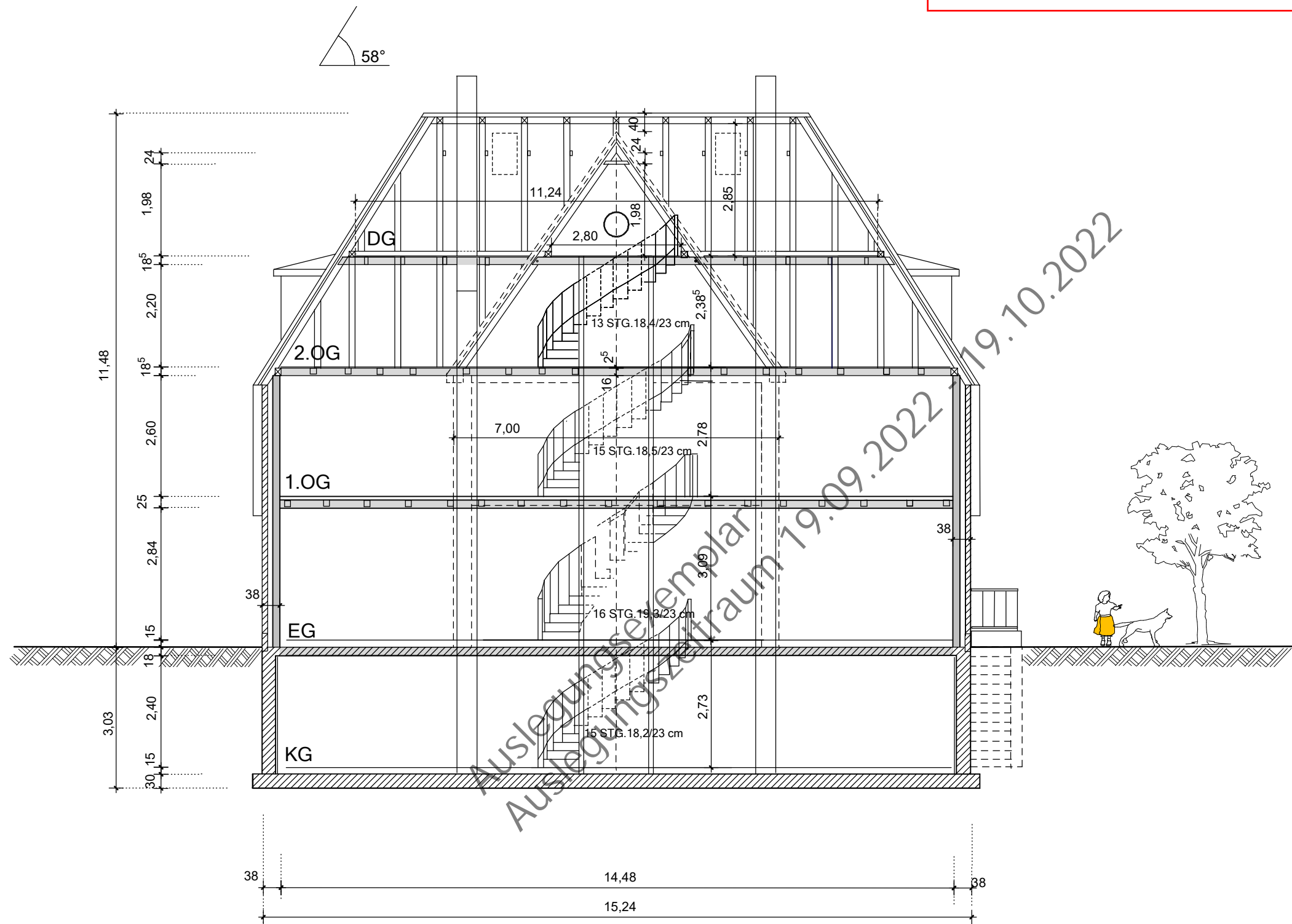
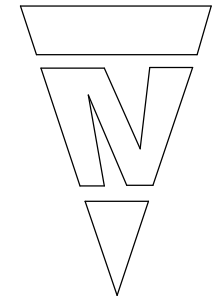

LÄNGSSCHNITT 1-100

**SANIERUNGSMABNAHME
HAUS JÖRGENSEN**

Projekt
HAUS JÖRGENSEN
KURHAUSSTRASSE 9
24999 KAMPEN/SYLT

Bauherr
Wilhelm Beier
Lil-Dagover-Ring 7
D-82031 Grünwald
wb@wb-muenchen.net

Bearbeitung
Dipl. Ing. Architekt
Walter Dähndel
Apenrader Str. 11
24939 Flensburg
arch.daehndel@t-online.de

Plan
LÄNGSSCHNITT

Masstab	Datum	Blatt - Gr.	Blatt - Nr.
1 : 100	07/2022	A 3	S.01

Vorhaben- und Erschließungsplan
zur vorhabenbezogenen 4. Änderung
des Bebauungsplans Nr. 33 der
Gemeinde Kampen (Sylt)
Blatt 4 von 5

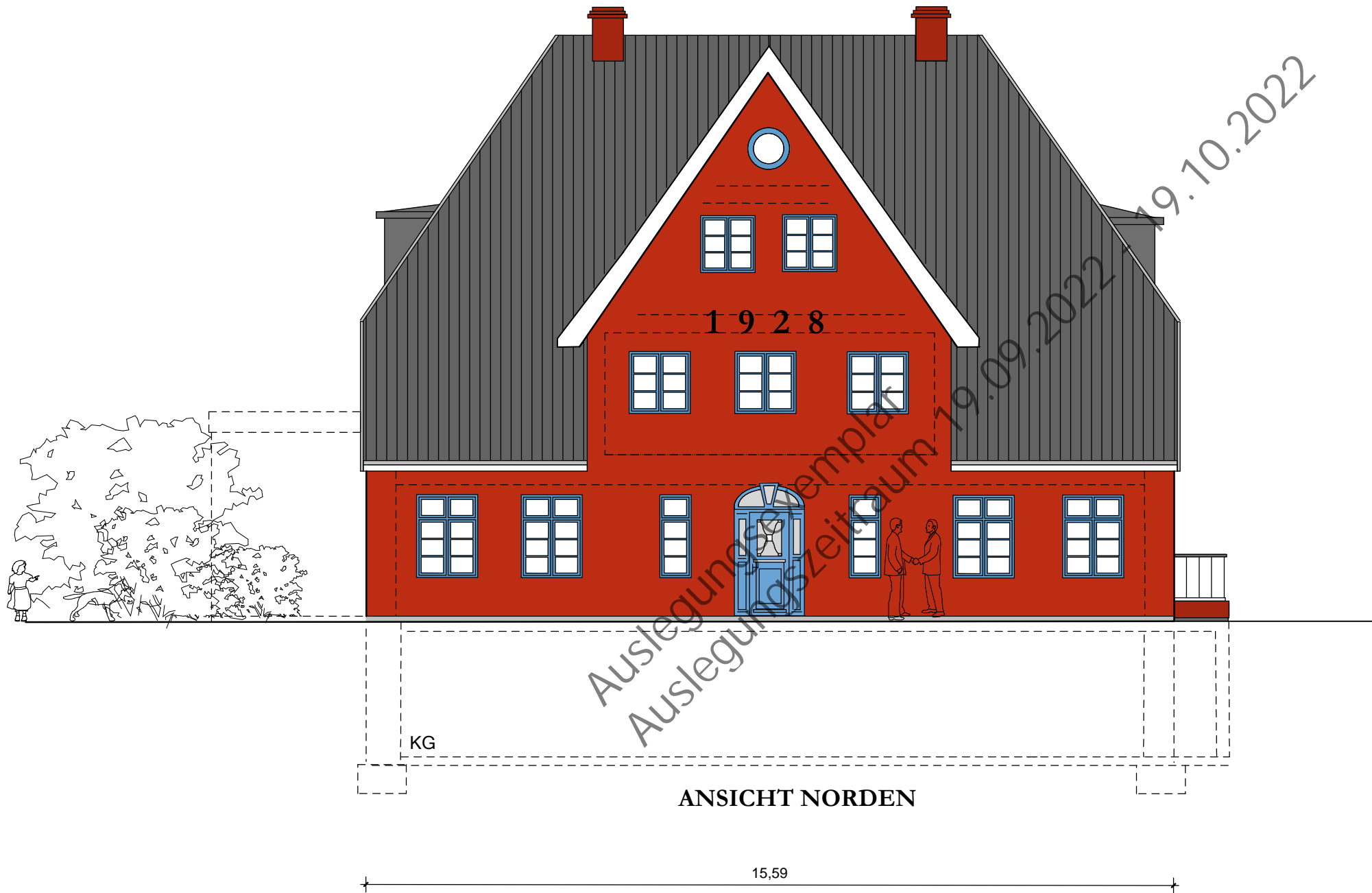
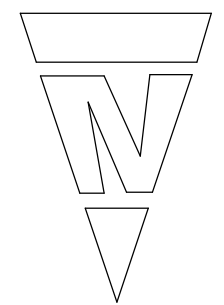

ANSICHT NORDEN

**SANIERUNGSMÄßNAHME
HAUS JÖRGENSEN**

Projekt
HAUS JÖRGENSEN
KURHAUSSTRASSE 9
24999 KAMPEN/SYLT

Bauherr
Wilhelm Beier
Lil-Dagover-Ring 7
D-82031 Grünwald
wb@wb-muenchen.net

Bearbeitung
**Dipl. Ing. Architekt
Walter Dähndel**
Apenrader Str. 11
24939 Flensburg
arch.daehndel@t-online.de

Plan
ANSICHTEN NORDEN

Masstab	Datum	Blatt - Gr.	Blatt - Nr.
1 : 100	02/2021	A 3	3.1 A

Vorhaben- und Erschließungsplan
zur vorhabenbezogenen 4. Änderung
des Bebauungsplans Nr. 33 der
Gemeinde Kampen (Sylt)
Blatt 5 von 5

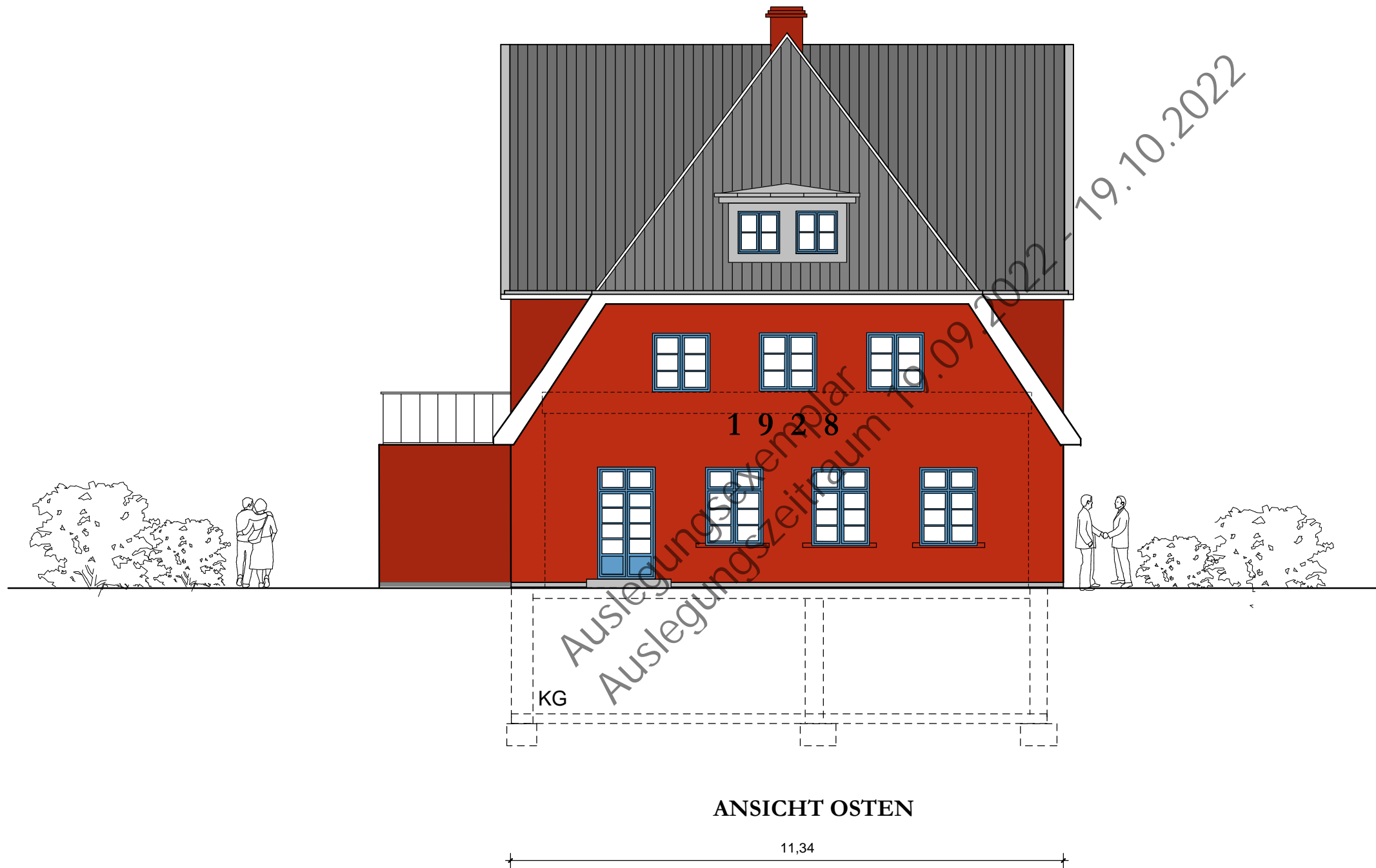
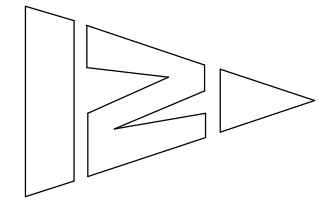

ANSICHT OSTEN

11,34

**SANIERUNGSMÄßNAHME
HAUS JÖRGENSEN**

Projekt
HAUS JÖRGENSEN
KURHAUSSTRASSE 9
24999 KAMPEN/SYLT

Bauherr
Wilhelm Beier
Lil-Dagover-Ring 7
D-82031 Grünwald
wb@wb-muenchen.net

Bearbeitung
Dipl. Ing. Architekt
Walter Dähndel
Apenrader Str. 11
24939 Flensburg
arch.daehndel@t-online.de

Plan
ANSICHT OSTEN

Masstab	Datum	Blatt - Gr.	Blatt - Nr.
1 :100	02/2021	A 3	3.3