

**LEGENDE**

- GRUNDSTÜCKSGRENZE
- VERSIEGELTE FLÄCHE
- BEGRÜNT DACHFLÄCHE
- GRÜNFLÄCHE
- ABBRUCH
- INSULANER PARKEN
- INSULANERWOHNEN 1. OG
- TERRASSENFLÄCHEN WOHNEN

**Holt Nicolaisen**  
holt-nicolaisen.de

**PROJEKT**  
**VORHABENBEZOGENER BEBAUUNGSPLAN NR. 150**  
**"SÜDLICH KIARWAI"**

**PLANINHALT**  
**VORHABEN- UND**  
**ERSCHLIEßUNGSPLAN (VEP)**  
**TEIL C**

**BAUSTELLENADRESSE**  
**KIARWAI, TINNUM**  
**25980 SYLT**

**PLANVERFASSER**  
**Holt & Nicolaisen GmbH & Co. KG**  
**BALLASTKAI 1 · 24937 FLENSBURG**  
**TELEFON 0461 5050010**

**BAUHERR**  
**LIDL VERTRIEBS GmbH & Co.KG**  
**INDUSTRIESTRAßE 5**  
**24647 WASBEK**

**UNTERSCHRIFT PLANER**

**UNTERSCHRIFT BAUHERR**

**PLANUNGSPHASE**  
**§ 3(2) / § 4(2) BauGB**

**MASSTAB**  
**M 1:500**

**HINWEISE**      **HÖHE OKFF EG ü. NHN**

**LIEGENSCHAFT**  
GEMEINDE: SYLT  
GEMARKUNG: TINNUM  
FLURSTÜCK: 1/10, 1/11, 1/14, 1/3,  
164, 165, 3/45, 144  
FLUR: 5

**DATUM**  
04.03.2025

**PLANER/ZEICHNER**  
J.ROSENFELD-CARBOGA/M.RABE

**PLANNUMMER**  
202

MASSE SIND AM BAU ZU PRÜFEN!  
STATIKPLÄNE BEACHTEN!



Ansicht Süden M 1:500



Ansicht Westen M 1:500

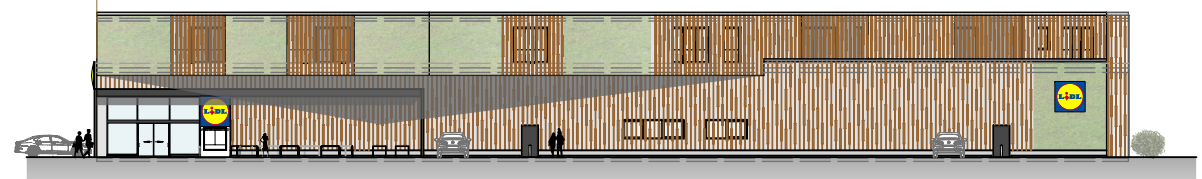

Ansicht Norden M 1:500



Ansicht Osten M 1:500